



Registro Fotográfico Avances Limpieza Derrame Relave

25 marzo 2017

Puntos de referencia para verificar la evolución en el proceso de limpieza del derrame.

Detalle por sector de trabajo

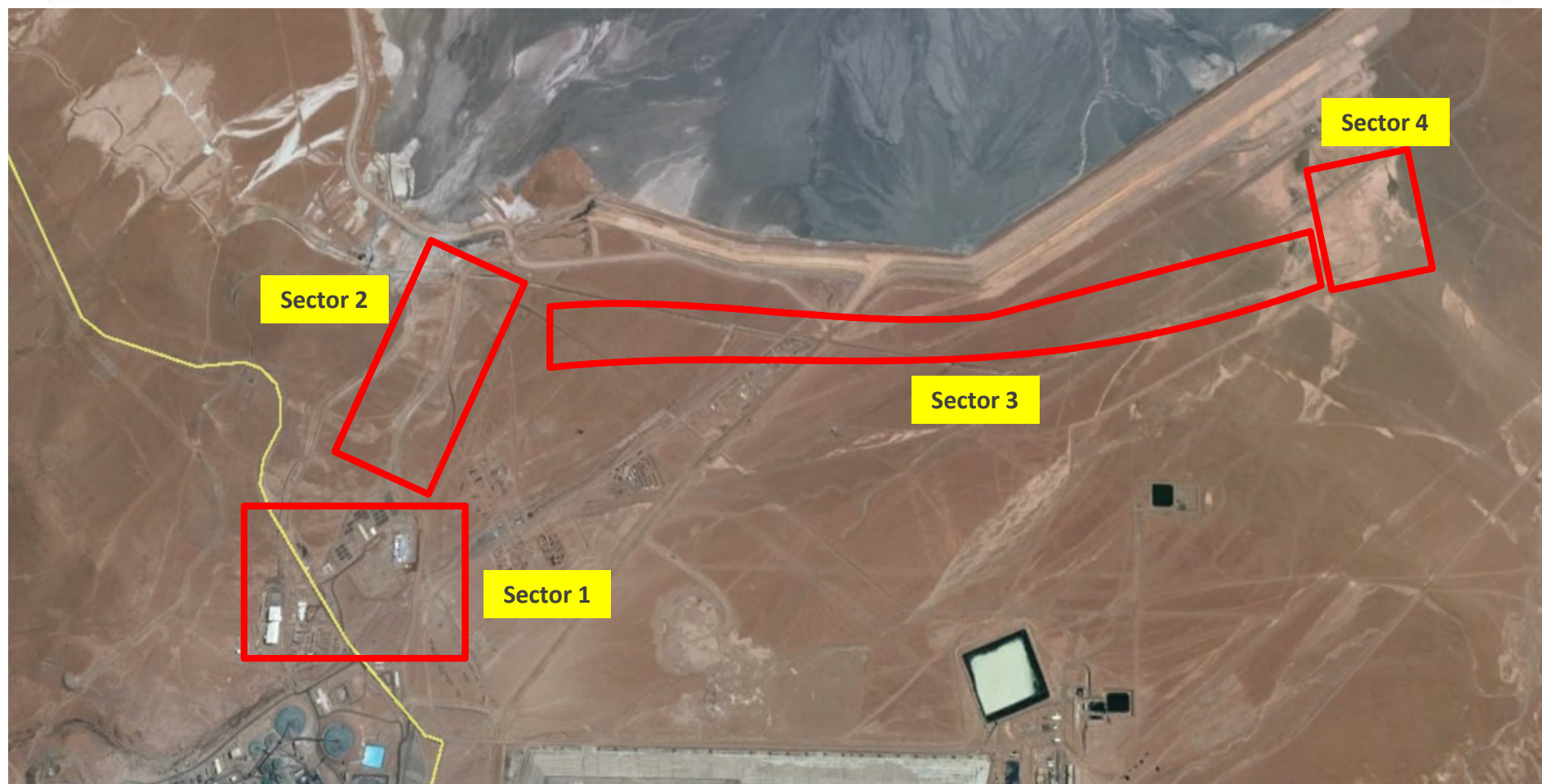

Puntos de referencia para verificar la evolución en el proceso de limpieza del derrame.

Detalle por sector de trabajo – Sector 1 (Canaleta + Oficinas)

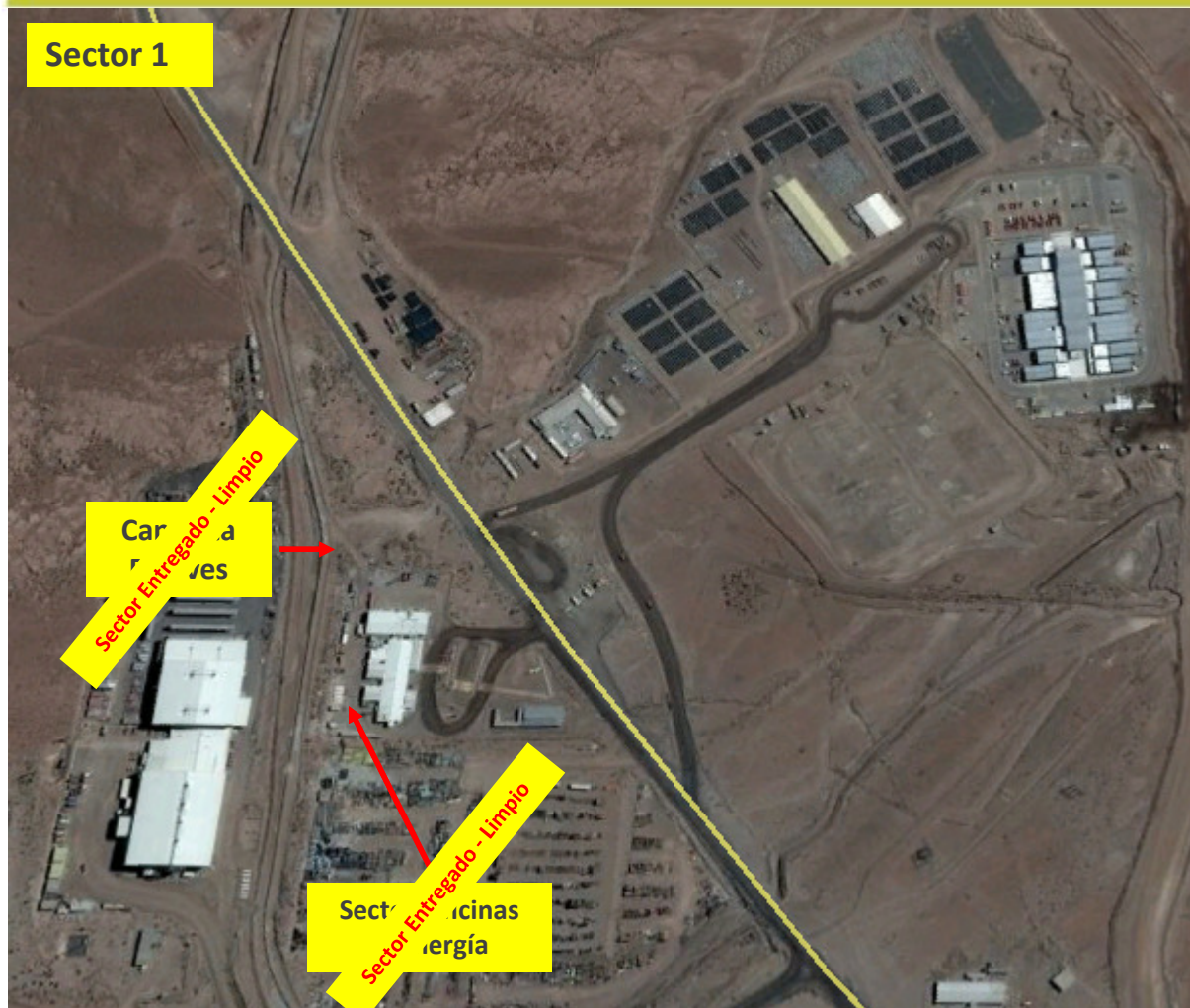

Canaleta Relave



Sector Oficinas SI Energía



Puntos de referencia para verificar la evolución en el proceso de limpieza del derrame.

Detalle por sector de trabajo – Sector 1 (Canaleta + Oficinas)

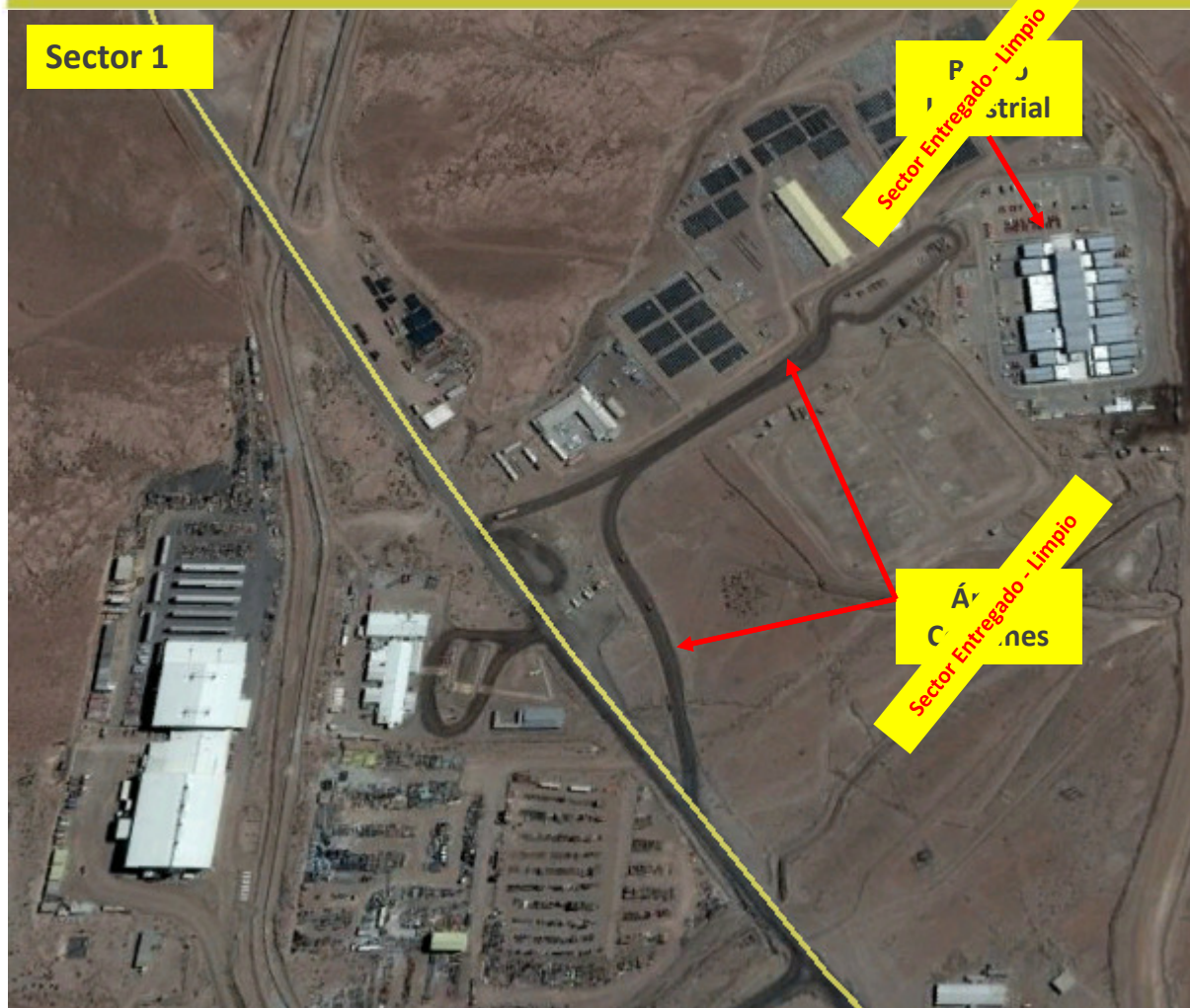

Barrio Industrial



Áreas Comunes



Puntos de referencia para verificar la evolución en el proceso de limpieza del derrame.

Detalle por sector de trabajo – Sector 2 (Quebrada Ujina)



COLLAHUASI

Área A



Área C



Área B



Puntos de referencia para verificar la evolución en el proceso de limpieza del derrame.

Avance sector de trabajo – Sector 2 (Quebrada Ujina)

Área A

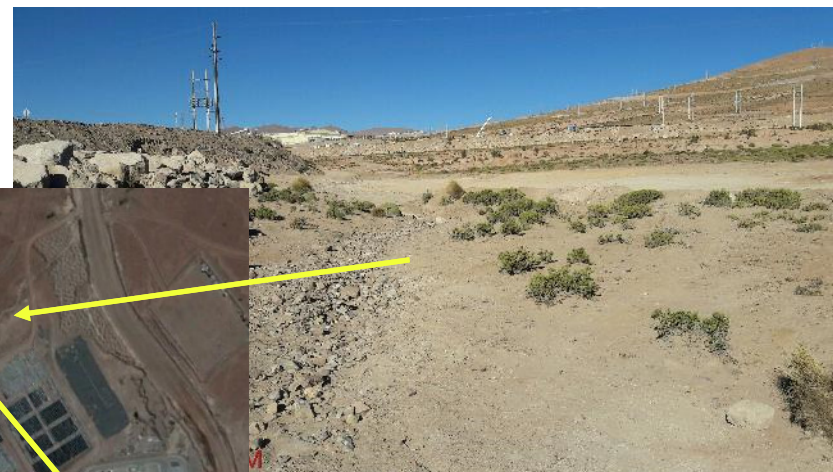

Puntos de referencia para verificar la evolución en el proceso de limpieza del derrame.

Detalle por sector de trabajo – Sector 2 (Quebrada Ujina)

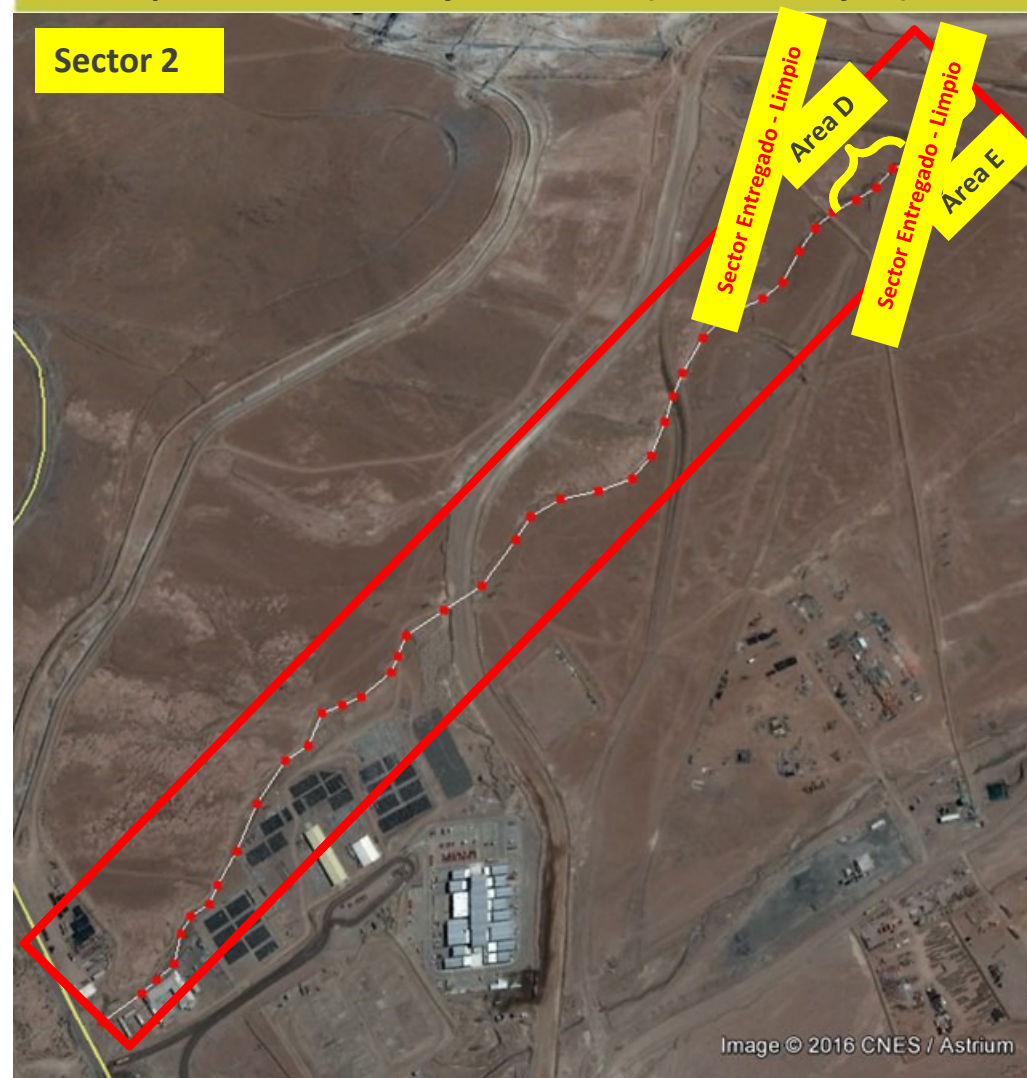

COLLAHUASI

Área D



Área E



Puntos de referencia para verificar la evolución en el proceso de limpieza del derrame.

Detalle por sector de trabajo – Sector 3 (Canaleta de Contorno Aguas Lluvias)



Sector 3



Puntos de referencia para verificar la evolución en el proceso de limpieza del derrame.

Detalle por sector de trabajo – Sector 4 (Piscina estación Dren)



Sector 4

